



## شرکت دریا کار یزد

گزارش بازرسی

شرکت آب و فاضلاب تهران

شماره گزارش		۱		شماره قرارداد		۱۳۱۱۳/۱۸۹۶۱		نام پروژه		061216020112006888700toA1		
ویژگی پروژه	نام کارفرما		نام مشاور		نام پیمانکار		نام پیمایشگر		نام ناظر			
	شرکت آب و فاضلاب تهران		شرکت مهتاب قدس		شرکت دریا کار یزد		جناب آقای ...		-			
ویژگی بستر پروژه	پیمانکار اجرا		شماره قرارداد پیمانکار اجرا		شماره مرجع لوله (کد یونیک یا کد المان)							
	شرکت پیمانکاری ۱		۴۷۴۱۱		۱							
آدرس پروژه	استان		شهرستان		آدرس							
	تهران		تهران		خیابان شریعتی بازارچه تجریش							
ویژگی ویدئومتری	هدف از بازرسی		وضعیت منطقه		شرایط آب و هوایی		تاریخ بازرسی		زمان بازرسی		شستشو پیش از بازرسی؟	
	بررسی و تحقیق در مورد عیوب سازه ای و سرویس دهی		شهر		باران و برف نمی بارد		۱۴۰۵/۳/۳		۰۰:۵۲:۳۹		بلی	
ویژگی آدَمِرو	آدَمِرو	شماره مرجع آدَمِرو	شماره آدَمِرو	عمق آدَمِرو	تعداد مجرا	پله	نوع دریچه	وضعیت دریچه	نوع آدَمِرو			
	پایین دست	۰۶۱۲۱۶۰۲۰۱۱۲۰۰۶۸۸۸۷۰۰	۰۶۱۲۱۶۰۲۰۱۱۲۰۰۶۸۸۸۷۰۰	۳	۲	دارد	چدنی	سالم	بتنی			
	بالادست	A۱	A۱	۳	۲	دارد	چدنی	سالم	بتنی			
ویژگی فاضلابرو	طول فاضلابرو		سایز لوله		کاربری فاضلابرو		شکل سطح مقطع		جنس			
	۳۵		۲۵۰		فاضلاب مجزا		دایروی		پلی اتیلن			
نتیجه ویدئومتری	طول ویدئو متری شده		طول ویدئو متری نشده		شیب متوسط لوله (طراحی)		شیب متوسط لوله (ساخته شده)		نتیجه ویدئومتری			
	۲۷.۶۳		۷.۳۷				۵.۲۱		مسیر لوله کامل طی شد			
	مسیر ویدئومتری		محل توقف ویدئومتری		دلیل توقف ویدئومتری							
	در جهت جریان											
	خلاف جهت جریان		۲۷.۶۳		پیمایش ناتمام به دلیل تغییر شکل لوله							
توضیحات				تست ۳۴۵؛ ۱۶۵؛ GainScore:۸؛ Structure Score:								

 <div>شرکت دریا کار یزد</div>	گزارش استاندارد	
	شرکت آب و فاضلاب تهران	

نام کارفرما		شرکت آب و فاضلاب تهران		نام پیمانگیر		جناب آقای ۱۰۰	
نام ناظر	شماره قرارداد	کد تخصیصی پیمانکار	نام ح.س. تصفیه خانه	منطقه آبفا			
-	۱۳۱۱۳/۱۸۹۶۱	۱		۱			
شماره مرجع لوله	تاریخ	ساعت	نام خیابان	شهرستان			
۱	۱۴۰۵/۳/۳	۰۰:۵۲:۳۹	خیابان شریعتی بازارچه تجریش	تهران			
کد محل فاضلابرو	ش.مرجع آدمرو ابتدایی	عمق آدمرو ابتدایی	کاربری شبکه	نوع شبکه	جهت بازرسی		
RD	۰۶۱۲۱۶۰۲۰۱۱۲۰۰۶۸۸۸۷۰۰	۳	A۱	۳	U	A	F
ارتفاع سطح مقطع	عرض سطح مقطع	شکل سطح مقطع	جنس	جنس پوشش داخلی	پیش شستشو	روش نصب پوشش داخلی	توضیحات عمومی
۲۵۰	۲۵۰	C	PE	PE	Y	M	تست ۳۴۵
درجه بحرانی بودن	هدف از بازرسی	نحوه کنترل جریان	شرایط آب و هوایی	دمای هوا	طول لوله	طول قطعه لوله	سال ساخت
Z	A	N	D	A	۳۵	۶	۱۳۵۵
استاندارد کد گذاری	محل ذخیره فیلم	روش آدرس دهی ویدئو	ش.م. ذخیره فیلم	محل ذخیره عکس ها	ش.م. ذخیره عکس ها		
WRc	ذخیره بر روی DVD/DVD	زمان سپری شده از شروع بازرسی با فرمت hh:mm:ss					

جدول عيوب استاندارد

ردیف	زمان ویدئو	موقعیت	عیب پیوسته	حروف				اعداد					
				کد	بند	جنس	شدت	ابعاد		درصد	موقعیت عیب		
								۱	۲		در / از	تا	
۱	۰۰:۰۰	۱.۰۰		MH			نقطه ی شروع / آدَمِرو						
۲	۰۰:۰۰	۱.۰۰		WLT			تراز آب /تراز آب کدر			۵			
۳	۰۰:۵۰	۳.۷۰		CX			اتصال جانبی معیوب /اتصال معیوب انشعاب						
۴	۰۳:۳۴	۲۷.۱۱		D			تغییر شکل /بیضی شدن /به میزان %			۵۰			
۵	۰۳:۵۵	۲۷.۶۳		.SA			پیمایش ناتمام /پیمایش ناتمام						

 <b>شرکت دریا کار یزد</b>			گزارش گرافیکی وضعیت شبکه
			شرکت آب و فاضلاب تهران
۰۶۱۲۱۶۰۲۰۱۱۲۰۰۶۸۸۸۷۰۰	شماره آدمرو پایین دست	061216020112006888700toA1	نام پروژه / شماره گزارش
A1	شماره آدمرو بالادست	حرکت در خلاف جهت جریان/ U	جهت حرکت
۲۰۳۷	طول ویدئومتری نشده	۲۷.۶۳	طول ویدئومتری شده

ردیف	زمان ویدئو	موقعیت	کد	شرح عیب
۱	۰۰:۰۰	۱.۰۰	MH	سایر جزئیات / نقطه ع, شوه ع
۲	۰۰:۰۰	۱.۰۰	WLT	سرویس دهی / تراز آب
۳	۰۰:۵۰	۳.۷۰	CX	اجرای / اتصال جانبی معیوب
۴	۰۳:۳۴	۲۷.۱۱	D	سازه ای / تخمب شکلا, انضغه, شد, به میزان ۵۰٪
۵	۰۳:۵۵	۲۷.۶۳	SA	سایر جزئیات / پیمایش ناتمام

<div>  <div> <div>شرکت دریا کاریزه</div> <div>شماره ثبت شرکت: ۰۶۱۲۱۶۰۲۰۱۱۲۰۰۶۸۸۸۷۰۰</div> </div> </div>			گزارش تصویری
شرکت دریا کاریزه			شرکت آب و فاضلاب تهران
۰۶۱۲۱۶۰۲۰۱۱۲۰۰۶۸۸۸۷۰۰	شماره آدمرو پایین دست	061216020112006888700toA1	نام پروژه / شماره گزارش
A1	شماره آدمرو بالا دست	حرکت در خلاف جهت جریان/ U	جهت حرکت



شماره تصویر ۱  
عنوان  
موقعیت ۱۰۰۰ کد  
نقطه ی شروع / آدمرو



شماره تصویر ۲  
عنوان  
موقعیت ۱۰۰۰ کد  
تراز آب/تراز آب کدر

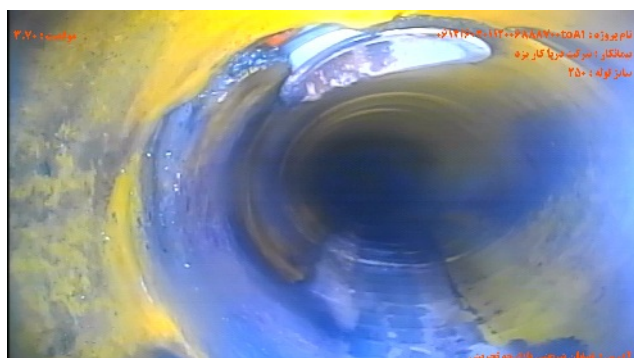

شماره تصویر ۳  
عنوان  
موقعیت ۳۰۷۰ کد  
اتصال جانبی معيوب / اتصال معيوب انشعاب



شماره تصویر ۴  
عنوان  
موقعیت ۲۷.۱۱ کد  
تغییر شکل / بیضوی شدن / به میزان %

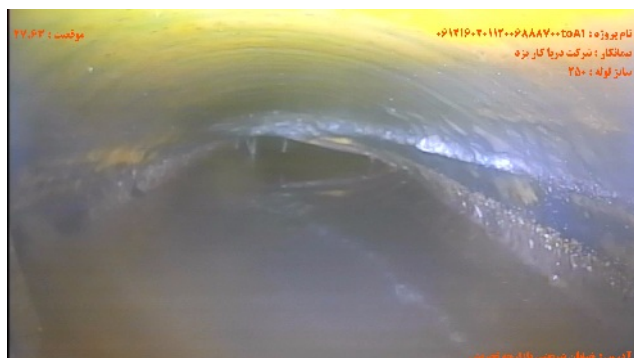

شماره تصویر ۵  
عنوان  
موقعیت ۲۷.۶۳ کد  
پیمایش ناتمام / پیمایش ناتمام



## شرکت دریا کاریز

گزارش شیب

شرکت آب و فاضلاب تهران

۰۶۱۲۱۶۰۲۰۱۱۲۰۰۶۸۸۸۷۰۰	شماره آدمرو بالادست	061216020112006888700toA1	نام پروژه / شماره گزارش
A1	شماره آدمرو پایین دست	حرکت در خلاف جهت جریان / U	جهت حرکت
۵.۲۱	شیب متوسط لوله (ساخته شده)		شیب متوسط لوله (طراحی شده)

شیب متوسط اندازه گیری شده ۵.۲۱ %

شیب برحسب موقعیت

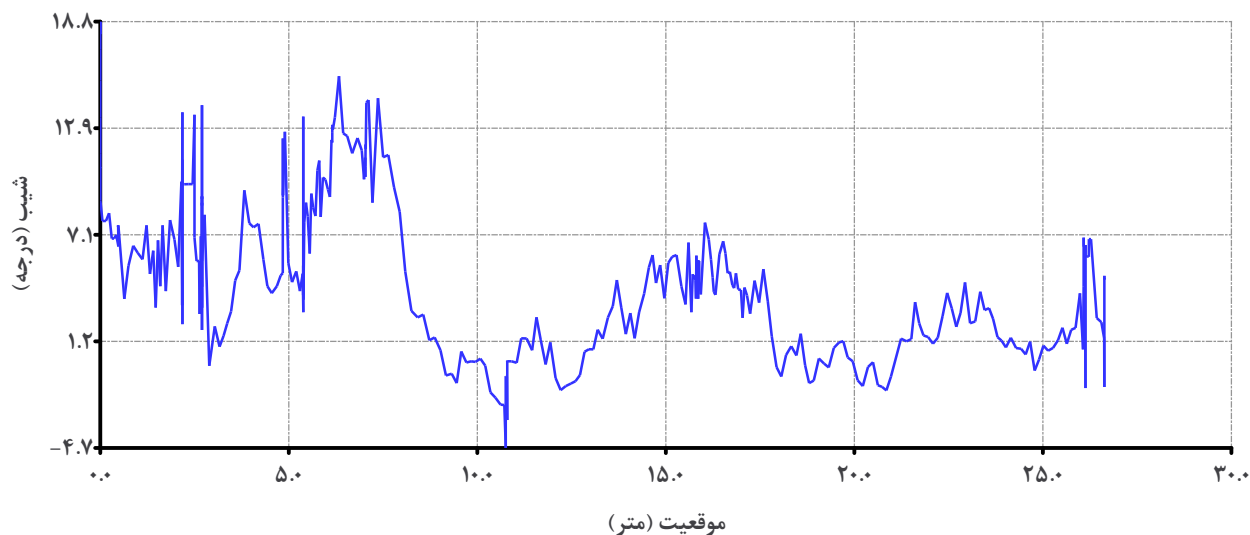

ارتفاع برحسب موقعیت

